

VANDMÅLEREN

Er De i tvivl om, hvordan vandmålerens mange "ure" og tal skal aflæses, er der her på tegningen hjælp at hente.

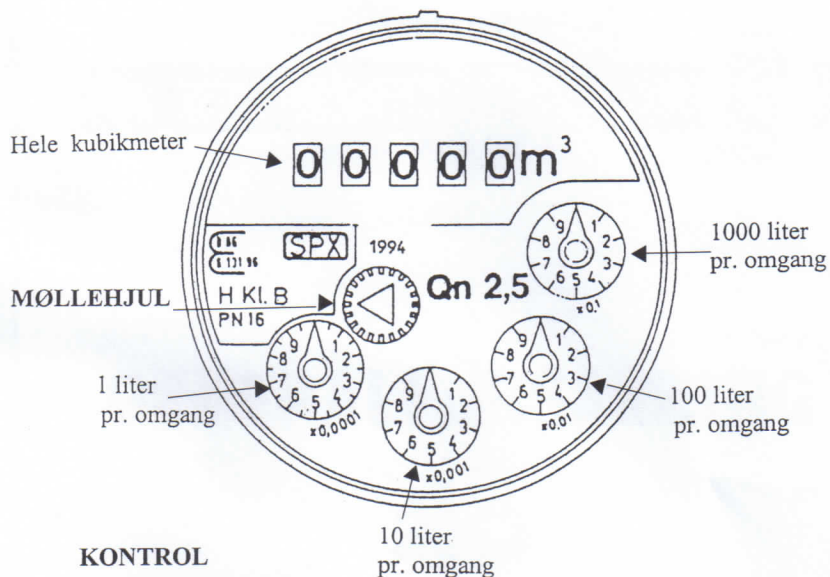

KONTROL

Viste De at vandmåleren også kan bruges til at kontrollere om der er utæthed i eget ledningsnet, om vandhanerne og toilet m.m. er utætte eller evt. "drypper".

Fremgangsmåden er følgende:

1. Luk samtlige aftapningssteder i huset omhyggeligt.
2. Kontroller om vandmålerens "MØLLEHJUL" løber rundt.
3. Resultat: Hjulet løber ikke rundt, vandinstallationen er i orden.
4. Resultat: Hjulet løber rundt, så har De et problem, idet installationer er utæt.
5. Tilkald en fagmand.